IFCCAE

L'ACCOMPAGNEMENT SOCIAL AUTREMENT

Développement des compétences des travailleurs sociaux

Formations distancielles

CATALOGUE
DES ACTIONS PROPOSÉES

- Modules compétences-clés
- Parcours complets
- Co construction de projets
- Vérification des acquis...

IFCCAE

Catalogue 2026 - 2027

CONSTRUIRE
UNE STRATÉGIE D'ACCOMPAGNEMENT SOCIAL
QUI S'APPUIE SUR LA PÉDAGOGIE DU RÉEL

L'IFccac est un organisme de formation (certifié QUALIOPI-RNQ) et un cabinet de conseil qui propose des programmes de développement des compétences pour les professionnels de l'action sociale, des ateliers pour les publics en situation de fragilité, des interventions auprès des étudiants en travail social, et qui anime des actions de prévention pour le grand public. Les thèmes abordés concernent tous les domaines touchant à la vie quotidienne et les comportements qui y sont associés, notamment ceux qui ont un impact sur **le logement, le budget familial, la parentalité, la nutrition, la santé, l'insertion sociale et professionnelle…**
L'IFccac assure également une activité de conseil en stratégie d'action sociale auprès des structures souhaitant développer sur leur territoire un ou plusieurs projets d'accompagnement collectif.

Basé en Indre-et-Loire, l'IFccac intervient sur l'ensemble du territoire national.

VOTRE **INTERVENANT**

Christophe Marchand

FORMATEUR /CONSULTANT

Depuis 2010	**Formateur indépendant, fondateur de l'IFccac (2010) ; fondateur de « l'€conovie pour tous - Éditions » (2016)**
1998-2009	**Correspondant régional** Finances & Pédagogie (75)
1995-1997	**Directeur d'agence** Caisse d'Épargne (86)
1994-1995	**Responsable de secteur** Lavazza France (94)
1993-1994	**Attaché commercial** Glacauto Filiale Saint-Gobain (92)

Créateur d'outils d'accompagnement

Kit d'animation Vie quotidienne « VQ »

Carnet d'accompagnement « VQ'notes »

Kit d'animation « Budget et Vie quotidienne »

Carnet d'accompagnement « Contact »

Jeu de cartes « Mythologie de l'€conovie »

Visuels pédagogiques

Concepteur de la méthode *€conovie®*

L'€conovie® est une méthode d'accompagnement social innovante. Prenant en compte les évolutions sociétales, elle s'appuie sur une pédagogie qui intègre des techniques de communication visuelle associées à une relecture des sujets traditionnellement évoqués dans le travail social.
L'€conovie® s'inscrit dans une stratégie d'action sociale extrêmement balisée, qui concerne l'accompagnement individuel comme l'accompagnement collectif, la pédagogie sur lieu d'accueil comme la cohérence partenariale.
Un ensemble d'outils d'animation dédiés donne une forme concrète, pratique et ludique aux différents concepts développés.

Auteur du livre *Petit traité d'accompagnement social...*

Ce livre propose une réflexion sur l'accompagnement social. Sans suggérer une révolution dans les pratiques, il insiste sur la nécessité de faire évoluer certains aspects de la relation d'aide, notamment ceux portant sur la pédagogie de transmission.

... et de livrets pédagogiques

LES FORMATIONS PROPOSÉES
S'APPUIENT SUR LA MÉTHODE *€CONOVIE®*

L'*€conovie®* est une méthode d'accompagnement social dont l'élément central est la pédagogie de transmission. Prenant en compte les évolutions sociétales, elle s'appuie sur des techniques de communication visuelle associées à une relecture des sujets traditionnellement abordés dans le travail social.
L'*€conovie®* propose une modélisation en mots-clés et en images des principaux messages inhérents à la vie quotidienne afin de faciliter leur compréhension et leur mémorisation par les publics concernés.

Les principes de l'*€conovie®*

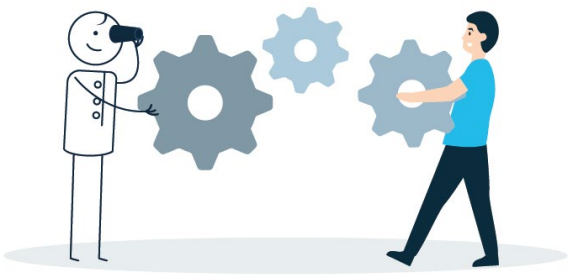

Un constat

L'évolution de l'environnement économique, politique, social et culturel des publics qui sollicitent les dispositifs sociaux implique de repenser les pratiques d'accompagnement. Les travailleurs sociaux sont en demande de nouvelles modalités d'intervention permettant de garder le contact avec la réalité des personnes qu'ils rencontrent.

Un sujet

L'€conovie® séquence la vie quotidienne en six univers de réflexion : **les ressources**, **le logement**, **la société du contrat**, **l'alimentation**, **« et aussi »**, **les projets de vie**. Ces univers sont ensuite mis en correspondance les uns avec les autres pour former un parcours d'accompagnement à la vie quotidienne, le défi étant de faire de la vie quotidienne un sujet passionnant.

Des messages

Chacun des six thèmes est associé à un code couleur et décliné en messages à transmettre. Ces messages sont matérialisés par des supports de transmission qui se présentent sous la forme d'outils pédagogiques et de ressources documentaires.

Des pratiques

La méthode *€conovie®*, déclinée en différents outils, vient soutenir, nourrir et développer les pratiques professionnelles : suivis individuels, actions collectives, ou création de supports de communication à destination des publics.

PROCESSUS D'APPRENTISSAGE **À LA MÉTHODE *€CONOVIE*® EN FORMATION DISTANCIELLE**

La méthode *€conovie®* se décline en modules de développement des compétences associant méthode et outils ayant pour objectif de générer un impact rapide et visible sur les pratiques professionnelles, tout en favorisant le travail en équipe.

La formation à distance

Nos formations sont découpées en séquences de trois heures. Chaque séquences est rythmée par l'utilisation de différents supports d'apprentissage :

- Des classes virtuelles (visioconférences) via ZOOM ou SKYPE permettant un échange direct entre l'intervenant et les stagiaires
- Des vidéos très courtes résumant les messages principaux à retenir
- Des travaux dirigés afin de favoriser l'implication des stagiaires
- Des supports numériques illustrés permettant aux participants de revenir sur les contenus travaillés
- Des quiz donnant la possibilité de mesurer le niveau d'assimilation des connaissances
- Un assistance téléphonique

De nombreux supports numérisés sont transmis aux stagiaires tout au long de la formation

Dans le cadre d'une **formation-action,** des supports physiques (kit €conovie, kit VQ…) sont envoyés quinze jours avant le début de la formation à la structure organisatrice

Livre « Petit traité d'accompagnement social »

Coffret VQh24 contenant 6 livrets pédagogiques

Kit d'animation VQ contenant 40 magnets

Guide pratique VQ

Livret « Dans le secret des magnets… »

Fiches de synthèse VQh24

Carnets d'accompagnement VQ'notes

Un site internet **www.ifccac.com** propose une documentation complémentaire sous forme de dossiers et de visuels. Le tout est en libre accès.

LA MÉTHODE *€CONOVIE®* S'APPUIE SUR **UN ENVIRONNEMENT PÉDAGOGIQUE COMPLET**

- **Modules de développement des compétences** Formation en présentiel et distanciel
- **Supervision de projets et analyse de retours d'expériences** pour ancrer durablement la méthode *€conovie®* dans les pratiques professionnelles

Synthèses visuelles pour les travailleurs sociaux et les publics accompagnés

Guide pratique avec fiches techniques pour animer les ateliers collectifs

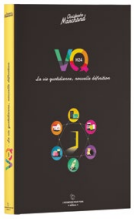

Ressources documentaires sous forme de livrets pédagogiques réunis dans un coffret

Outils magnétiques associant visuels et mots-clés permettant d'animer les ateliers collectifs et les réunions d'équipe

Dans le secret des magnets, un livret pour vous perfectionner dans la maitrise du kit VQ

Carnet d'accompagnement permettant d'utiliser la méthode *€conovie®* dans les suivis individuels

Grille budgétaire intégrant la méthode *€conovie®*

Jeu de cartes pour ateliers collectifs

Petit traité d'accompagnement social présentant la méthode *€conovie®*

+ De nombreux visuels en libre accès sur le site **www.ifccac.com**

ARCHITECTURE **DE L'OFFRE IFCCAC**

(Formations distancielles)

INNOVER

Innover en matière d'accompagnement social et budgétaire : méthode *€conovie®*

› Module de base de 12 heures
Initiation et sensibilisation à l'*€conovie®*

ACCOMPAGNER

L'accompagnement à la vie quotidienne, nouvelle définition : méthode *€conovie®*

› Module complet de 24 heures
(8 séquences de 3 heures)

ANIMER

Animer un projet d'accompagnement collectif

› Module d'approfondissement de 12 heures

CONSOLIDER LES COMPÉTENCES ACQUISES

Supervision de projets
Analyse de retours d'expériences

› Module de suivi de mise en œuvre opérationnelle de 3 heures (possibilité d'en programmer plusieurs). Recommandé en complément de tous les modules.

Les objectifs professionnels visés

- Des suivis individuels plus performants, en augmentant notamment l'efficacité de la pédagogie de transmission
- Des projets d'accompagnement collectif mieux construits et mieux animés
- Une meilleure capacité à concevoir des outils d'accompagnement et de communication
- Favoriser le travail en équipe

PROGRAMME **DES FORMATIONS**

Après avoir défini ensemble vos besoins, les objectifs, les moyens et le calendrier d'action, les formations sont programmées par séquence de 3 heures au rythme qui vous convient.

P09

INNOVER en matière d'accompagnement social et budgétaire : méthode *€conovie ®*

12 heures (4 Séquences de 3 heures)

Module de base

P10

ANIMER un projet d'accompagnement collectif

12 heures (4 Séquences de 3 heures)

Prérequis : avoir suivi le module de base

P10

L'€CONOVIE®

l'accompagnement à la vie quotidienne, nouvelle définition

24 heures (8 Séquences de 3 heures)

Formation-action avec outils pédagogiques intégrés (outils physiques)

P12

SUPERVISION

de projets, analyse de retours d'expériences

3 heures

Module incontournable !

P13

VOS BESOINS nos propositions

Durée à définir

Module personnalisé

Qualiopi processus certifié

RÉPUBLIQUE FRANÇAISE

La certification qualité a été délivrée à l'IFccac au titre de la catégorie d'actions suivantes : actions de formation

Module de base

Prérequis : *avoir une connexion internet et télécharger ZOOM ou SKYPE (l'ensemble des participants doit passer par la même application)*

INNOVER en matière d'accompagnement social et budgétaire : méthode *€conovie*®

12 HEURES DE FORMATION | GROUPE DE 4 À 8 PERSONNES | 1890 € NETS DE TAXES

Ce module propose de vous familiariser avec les principes de l' *€conovie*®, une méthode d'accompagnement social concrète et innovante.

Public

Professionnels de l'action sociale

- Assistants de service social, CESF, éducateurs, TISF, mandataires judiciaires, accompagnateurs socioprofessionnels, conseillers en insertion, psychologues, infirmières, puéricultrices...
- Cadres, chefs de service, conseillers techniques...

Objectifs

- Consolider les compétences en matière d'accompagnement social et budgétaire
- Acquérir les éléments méthodologiques pour une démarche d'intervention pertinente
- Développer un accompagnement social global connecté aux réalités sociétales d'aujourd'hui

OUTILS REMIS :

- **Une synthèse visuelle**
- **6 livrets pédagogiques en version numérique**
- **3 mini vidéos de synthèse**

Contenu et déroulé

Classe virtuelle (visioconférence) | 1h30
+ analyse de documents | 30mn
+ classe virtuelle | 1h00
- Présentation du parcours et tour de table
- Introduction à *l'€conovie* ®
- Une nouvelle articulation des temps de vie pour un consommateur toujours plus sollicité

Classe virtuelle | 1h30
+ travail de recherche | 30mn
+ classe virtuelle + vidéo | 1h00
- Le budget familial moderne : d'une lecture verticale vers une lecture horizontale, penser la gestion du quotidien comme une condition d'insertion sociale et professionnelle

Classe virtuelle | 1h30
+ analyse de documents + vidéo | 30mn
+ classe virtuelle | 1h00
- Ressources personnelles, logement, numérique, budget familial, banque, crédit, alimentation, estime de soi, addiction,...Projets de vie : une mise en lien nécessaire
- Balisage du parcours d'accompagnement social et budgétaire
- Renforcer sa pédagogie par une communication adaptée

Classe virtuelle | 1h30

Quiz | 30mn

Vidéo de synthèse et bilan | 1h00

À l'issue de ce module, les participants seront en capacité de :

- **Appréhender l'état d'esprit et les spécificités pédagogiques de la méthode *€conovie*®**
- **Comprendre pourquoi il est nécessaire de réinventer la façon d'aborder le budget familial**
- **Évoquer la vie quotidienne sous un nouvel angle, en en faisant un sujet central**

Module d'approfondissement

Prérequis : *avoir suivi le module de base, et nécessité pour les participants d'être répartis en sous-groupes dans deux salles de formation avec une connexion internet et les applications ZOOM ou SKYPE*

ANIMER un projet d'accompagnement collectif

12 HEURES DE FORMATION | GROUPE DE 4 À 10 PERSONNES | 2665 € NETS DE TAXES

Ce module vous permet, par des mises en situation, de définir des intentions et une progression pédagogiques claires, le tout associé à une dynamique d'animation à la fois maitrisée, cohérente et efficace.

Public

Professionnels de l'action sociale

- Assistants de service social, CESF, éducateurs, TISF, mandataires judiciaires, accompagnateurs socioprofessionnels, conseillers en insertion, psychologues, infirmières, puéricultrices…
- Cadres, chefs de service, conseillers techniques…

Objectifs

- Consolider les compétences en matière d'accompagnement collectif
- Intégrer les codes du schéma narratif dans ses projets
- Développer un accompagnement social global connecté aux réalités sociétales d'aujourd'hui

OUTILS REMIS :

- **Un kit €conovie sera transmis à la structure commanditaire quinze jours avant le début de la formation. Il contient :**
Un kit VQ + 2 exemplaires du « Petit traité d'accompagnement social » + 2 coffrets VQh24 + 40 carnets VQ'notes + 2 livrets « Dans le secret des magnets » + 2 exemplaires du guide pratique VQ + 100 fiches de synthèse VQh24

Contenu et déroulé

- **Classe virtuelle (visioconférence) | 1h30**
+ travaux en sous-groupes | 1h30
  - L'animation d'une action collective : le vrai cœur du projet
  - Les méthodes traditionnelles à réinventer
  - Approche pédagogique : du savoir au savoir-dire, du savoir-dire au « savoir-faire-dire »
  - Les éléments clés d'un projet d'accompagnement collectif
- **Classe virtuelle | 30mn**
+ travaux en sous-groupes | 2h30
  - Définition de la progression pédagogique, construction des séquences, scénarisation des animations
  - Techniques d'animation : comment capter l'attention et maintenir du rythme dans les ateliers
- **Classe virtuelle (restitution) | 3h**
  - Mises en situation, training
- **Classe virtuelle (restitution) | 2h**
  - Les pièges à éviter
  - Préconisation sur la mobilisation des publics
- **Vidéo de synthèse + quizz et bilan | 1h**

À l'issue de ce module, les participants seront en capacité de :

- **Concevoir un cahier des charges et un scénario pédagogique pour une action collective**
- **Animer des séquences courtes sur des sujets de vie quotidienne**
- **Communiquer plus efficacement sur leurs actions collectives**

Module complet

Prérequis : *nécessité pour les participants d'être répartis en sous-groupes (pour les 12 dernières heures) dans deux salles de formation avec une connexion internet et les applications ZOOM ou SKYPE.*

L'€CONOVIE® l'accompagnement à la vie quotidienne, nouvelle définition

24 HEURES DE FORMATION | GROUPE DE 4 À 8 PERSONNES | 4445 € NETS DE TAXES

Cette formation est tournée vers l'action. Elle permet une mise en œuvre opérationnelle rapide de projets d'accompagnement.

Public

Professionnels de l'action sociale

- Assistants de service social, CESF, éducateurs, TISF, mandataires judiciaires, accompagnateurs socioprofessionnels, conseillers en insertion, psychologues, infirmières, puéricultrices...
- Cadres, chefs de service, conseillers techniques...

Objectifs

- Consolider les compétences en matière d'accompagnement social
- Maîtriser l'utilisation d'outils d'accompagnement innovants
- Développer un accompagnement social global connecté aux réalités sociétales d'aujourd'hui

OUTILS REMIS :

- **Une synthèse visuelle**
- **6 livrets pédagogiques en version numérique**
- **3 mini vidéos de synthèse**
- **Un kit €conovie sera transmis à la structure commanditaire quinze jours avant le début de la formation. Il contient :**
  Un kit VQ + 2 exemplaires du « Petit traité d'accompagnement social » + 2 coffrets VQh24 + 40 carnets VQ'notes + 2 livrets « Dans le secret des magnets » + 2 exemplaires du guide pratique VQ + 100 fiches de synthèse VQh24.

Contenu et déroulé

- **Classe virtuelle | 1h30 + analyse de documents | 30mn + Classe virtuelle | 1h00**
  - Présentation du parcours et tour de table
  - Présentation de la démarche *€conovie ®*
- **Classe virtuelle + vidéo | 1h30**
  - Penser la gestion du quotidien comme une condition d'insertion sociale et professionnelle
- **Classe virtuelle + vidéo de synthèse | 1h30**
  - Balisage du parcours d'accompagnement social et budgétaire
- **Analyse de documents | 30mn + Classe virtuelle | 1h00**
  - La vie quotidienne comme plateforme de travail
- **Classe virtuelle | 1h00 + Travail de recherche | 30mn**
  - Approche pédagogique dans le cadre d'un accompagnement individuel
- **Classe virtuelle | 1h30 + Analyse de documents | 1h30**
  - De l'accompagnement individuel à l'accompagnement collectif : les codes d'un accompagnement global
  - Approche pédagogique dans le cadre d'un accompagnement collectif
- **Travaux en sous-groupes | 2h30 + Classe virtuelle | 30mn**
  - Créer, construire et animer un projet d'accompagnement collectif : progression pédagogique, scénarisation des animations
- **Travaux en sous-groupes | 3h00**
  - Prise en main des outils d'animation, mises en situation, training
- **Classe virtuelle (travaux de restitution) | 3h00**
  - Renforcer sa pédagogie par une communication adaptée
- **Classe virtuelle (travaux de restitution) | 2h00**
- **Vidéo de synthèse, Quizz et bilan | 1h00**

À l'issue de ce module, les participants seront en capacité de :

- **Appréhender l'état d'esprit et les spécificités pédagogiques de la méthode *€conovie®***
- **Utiliser des outils d'accompagnement (pour les suivis individuels et des ateliers collectifs) innovants**
- **Évoquer la vie quotidienne sous un nouvel angle, en en faisant un sujet central**

Module de suivi

Prérequis : *avoir une connexion internet et télécharger ZOOM ou SKYPE (l'ensemble des participants doit passer par la même application)*

SUPERVISION de projets, analyse de retours d'expériences

3 HEURES DE FORMATION | GROUPE DE 4 À 10 PERSONNES | 500 € NETS DE TAXES

Un appui technique qui vous permet d'ancrer durablement les savoir-faire travaillés dans vos pratiques professionnelles.

Public

Professionnels de l'action sociale

- Assistants de service social, CESF, éducateurs, TISF, mandataires judiciaires, accompagnateurs socioprofessionnels, conseillers en insertion, psychologues, infirmières, puéricultrices…
- Cadres, chefs de service, conseillers techniques…

Objectifs

- Renforcer l'efficacité des actions d'accompagnement en bénéficiant d'un appui technique
- Inscrire l'accompagnement individuel et l'accompagnement collectif dans une cohérence globale

Contenu

- Bilan sur l'utilisation des outils d'accompagnement « *€conovie* »
- **Accompagnement individuel :** retours sur l'ergonomie d'utilisation de la grille d'entretien et du carnet d'accompagnement
- Contrat et pédagogie d'adhésion : quels changements sur les usagers, pour les professionnels, sur les pratiques ?
- Évolution de l'outil : nouvelles rubriques ou modification de celles existantes
- **Accompagnement collectif :** retours sur l'utilisation des outils d'animation et de mobilisation
- Analyse des projets développés par l'/(les) équipe(s) : objectifs, contenu, mobilisation, évaluation…
- Préconisations

Mise à jour sur les nouveaux outils ou les nouvelles ressources documentaires

À l'issue de ce module, les participants seront en capacité de :

- **Faire évoluer leurs outils existants**
- **Maîtriser la méthode *€conovie*®**
- **Mobiliser de nouveaux collègues sur de nouvelles approches professionnelles**

VOS BESOINS, nos propositions

DURÉE À DÉFINIR | GROUPE DE 4 À 8 PERSONNES | DEVIS SUR DEMANDE

Un programme de développement des compétences entièrement personnalisé

Public

Professionnels de l'action sociale

- Assistants de service social, CESF, éducateurs, TISF, mandataires judiciaires, accompagnateurs socioprofessionnels, conseillers en insertion, psychologues, infirmières, puéricultrices...
- Cadres, chefs de service, conseillers techniques...

Objectifs

Vos besoins

Nous définissons ensemble vos besoins, à partir de l'étude de votre cahier des charges, de vos outils existants et de vos bilans d'activité. L'objectif étant d'aboutir à une expression des besoins claire et efficiente.

Contenu

Nos propositions

Nos propositions de contenu sont toujours construites en respectant un équilibre entre notre coeur de compétence et votre demande. Si nous ne savons pas répondre à votre besoin, nous vous le dirons !

À l'issue de ce module, les participants seront en capacité de :

- **À définir ensemble**

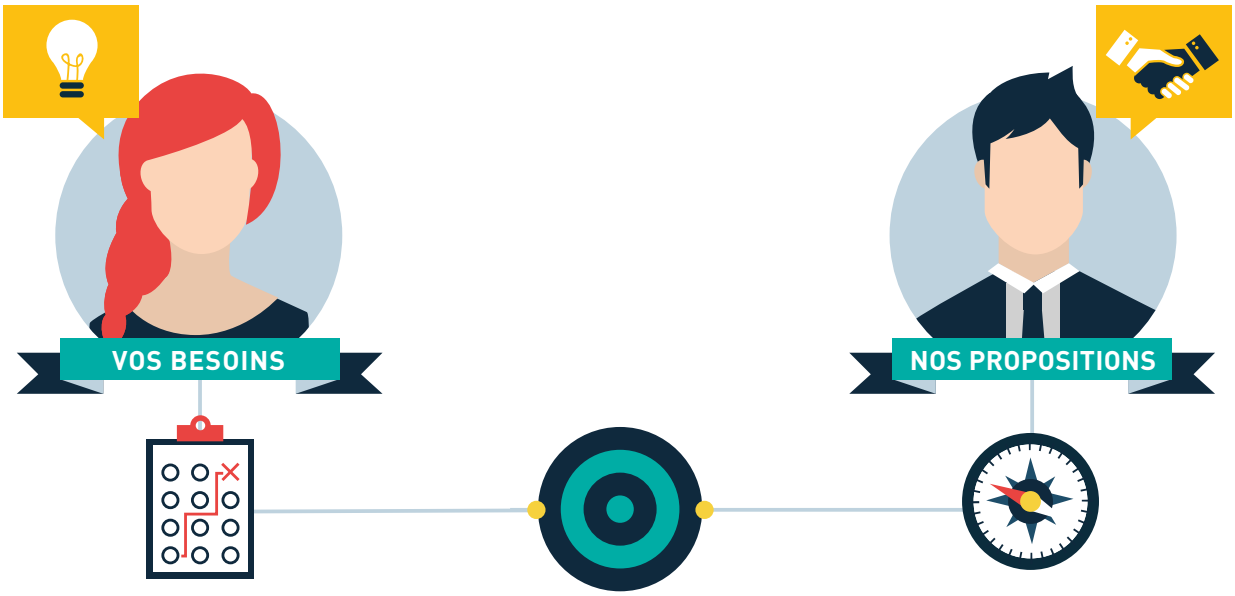

NOTRE DÉMARCHE **QUALITÉ**

Les formations proposées par l'IFccac s'adressent aux travailleurs sociaux : (AS, CESF, éducateur(trice), TISF, ASP, CIP, délégué(e) à la tutelle..., et sont dispensées dans le cadre de la formation professionnelle continue.

Afin d'aider les structures **à cibler les besoins de leurs salariés**, l'IFccac met à leur disposition un questionnaire d'aide à la personnalisation des besoins **téléchargeable sur www.ifccac.com**
> Rubrique « Notre catalogue des formations »

Par souci **d'améliorer le contenu de son offre de formation**, l'IFccac vous propose de remplir un questionnaire visant à évaluer « à froid » les impacts des formations proposées.
téléchargeable sur www.ifccac.com
> Rubrique « Notre démarche qualité »

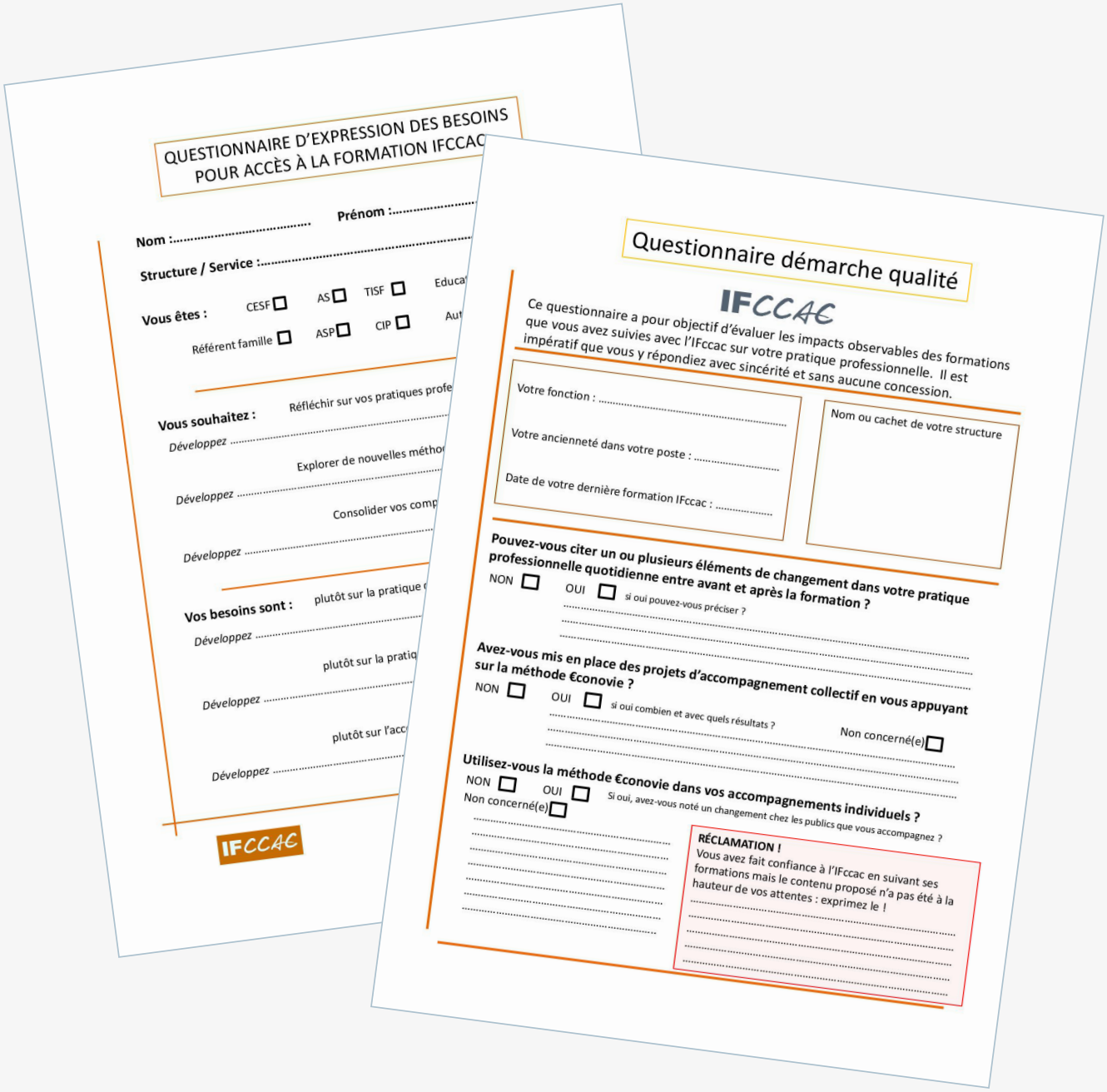
QUESTIONNAIRE D'EXPRESSION DES BESOINS POUR ACCÈS À LA FORMATION IFCCAC

Nom : ..... Prénom : .....

Structure / Service : .....

Vous êtes : CESF ☐ AS ☐ TISF ☐ Educat

Référent famille ☐ ASP ☐ CIP ☐ Aut

Vous souhaitez : Réfléchir sur vos pratiques profe

Développez .....

Explorer de nouvelles méthor

Développez .....

Consolider vos comp

Développez .....

Vos besoins sont : plutôt sur la pratique

Développez .....

plutôt sur la pratiq

Développez .....

plutôt sur l'acc

Développez .....

IFCCAC

Questionnaire démarche qualité

IFCCAC

Ce questionnaire a pour objectif d'évaluer les impacts observables des formations que vous avez suivies avec l'IFccac sur votre pratique professionnelle. Il est impératif que vous y répondiez avec sincérité et sans aucune concession.

Votre fonction : .....

Votre ancienneté dans votre poste : .....

Date de votre dernière formation IFccac : .....

Nom ou cachet de votre structure

Pouvez-vous citer un ou plusieurs éléments de changement dans votre pratique professionnelle quotidienne entre avant et après la formation ?

NON ☐ OUI ☐ si oui pouvez-vous préciser ?

Avez-vous mis en place des projets d'accompagnement collectif en vous appuyant sur la méthode €conovie ?

NON ☐ OUI ☐ si oui combien et avec quels résultats ? Non concerné(e) ☐

Utilisez-vous la méthode €conovie dans vos accompagnements individuels ?

NON ☐ OUI ☐ Si oui, avez-vous noté un changement chez les publics que vous accompagnez ?

Non concerné(e) ☐

RÉCLAMATION !
Vous avez fait confiance à l'IFccac en suivant ses formations mais le contenu proposé n'a pas été à la hauteur de vos attentes : exprimez le !

INDICATEURS **DE PERFORMANCE**

L'IFccac est très attentif au processus d'évaluation de ses formations.
Des indicateurs de performance vous donnant une vision précise de l'impact des formations sur les participants sont à votre disposition **sur le site www.ifccac.com** > *Rubrique « indicateurs de performance ».*

Deux types d'indicateurs sont présentés :

1 Les indicateurs d'évaluation en fin de session de formation, publiés en janvier de chaque année et calculés sur la base de l'analyse de l'ensemble des questionnaires des formations de l'année précédente :

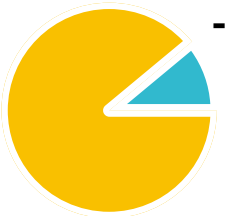

> Taux de satisfaction sur les contenus des formations

> Taux de satisfaction sur les supports pédagogiques

> Taux de satisfaction sur l'animation des formations

> Taux de satisfaction sur l'impact envisagé des contenus des formations sur les pratiques professionnelles

> Assiduité
taux de présence -- %
absentéisme-- %

---

2 Une étude d'impact sur les pratiques professionnelles plusieurs mois, voire plusieurs années après avoir suivi une formation IFccac. Cette étude est réalisée tous les deux ans à partir de l'analyse du questionnaire démarche qualité :

> Pourcentage de structures citant des éléments de changement positifs dans les pratiques d'accompagnement individuel après une formation IFccac

> Pourcentage de structures ayant mis en place des projets d'accompagnement collectif en s'appuyant sur la méthode €conovie

> Pourcentage de structures citant des éléments positifs en matière de cohésion d'équipe ou de motivation professionnelle après une formation IFccac

L'ÉCONOVIE

> UN ENVIRONNEMENT **COMMUNICANT**
> UN PARCOURS **D'ACCOMPAGNEMENT**
> DES OUTILS **D'ANIMATION**

L'ACCOMPAGNEMENT INDIVIDUEL

L'ACCOMPAGNEMENT COLLECTIF

LA PÉDAGOGIE SUR LIEU D'ACCUEIL (PLA)

UNE COHÉRENCE AVEC LES STRUCTURES PARTENAIRES

UNE NOUVELLE LECTURE DE L'ACCOMPAGNEMENT SOCIAL TOURNÉE VERS LE QUOTIDIEN

Ressources et potentialités | **Logement** | **Société du contrat Banque et crédits** | **Alimentation** | **Et aussi ...** | **Projets de vie**

Insertion sociale et/ou professionnelle

Santé

Parentalité

NOUVEAUTÉ IFCCAC 2020

PETIT TRAITÉ D'ACCOMPAGNEMENT SOCIAL

Premier ouvrage spécifique sur **la méthode €conovie®**, ce livre propose une réflexion sur l'accompagnement social. Sans suggérer une révolution dans les pratiques, il insiste sur la nécessité de faire évoluer certains aspects de la relation d'aide, notamment ceux portant sur la pédagogie de transmission.

Comment augmenter l'efficacité d'un entretien individuel ? Comment animer un atelier collectif de manière percutante ? Comment construire une cohérence d'équipe ?..
Ces questions et bien d'autres sont abordées dans ce manuel.

96 pages avec illustrations en couleur

PRIX 24 €

Le livre que tous les travailleurs sociaux devraient lire

(et leurs cadres aussi) !

L'€CONOVIE POUR TOUS
éditions

ISBN : 979-10-96781-15-7

Disponible sur **www.notreviequotidienne.com**

IFCCAC – Christophe Marchand
15 boulevard Béranger
37000 TOURS
Tél. : 06 16 65 45 73
Mail : c.marchand.ifccac@free.fr

Site internet : www.ifccac.com
Identifiant Siret : 527 660 864 00044
Code APE : 8899B
N° de déclaration d'activité : 24 37 02801 37
auprès de la préfecture de la Région Centre-Val de Loire.

IFCCAC | L'ACCOMPAGNEMENT SOCIAL AUTREMENT

IFCCAC